

3. BYTOVÁ JEDNOTKA (3.NP)

UŽITNÁ PLOCHA jednotky celkem: 142,9 m² + GALERIE 10,6 m² (nezapočítává se do celkové podlahové plochy jednotky)

PODÍL SVISLÝCH STĚN 4 m²

PODLAHOVÁ PLOCHA jednotky celkem 146,9 m²

TERASA 33,8 m²

SPOLEČNÉ PROSTORY : 11,9 m²

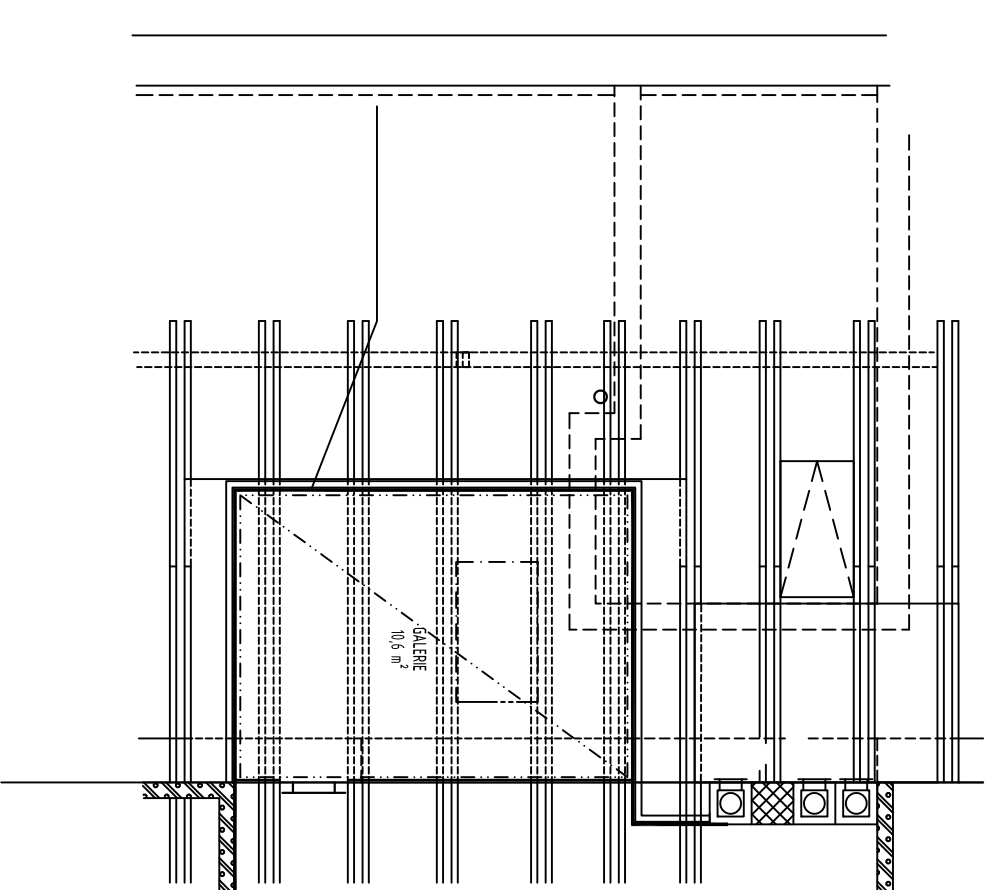

AKTUALIZACE 25/05/2020

+0 000 = MÍSTNÍ VÝŠK SYSTÉM. SOUŘADNÝ SYSTÉM: JTSK. VÝŠKOVÝ SYSTÉM: BPV

GENERÁLNÍ PROJEKTANT : PAM ARCH		PROJEKT : ARCH-STAV	
PAM ARCH s.r.o. ČO. ŽEBETÍN 02, CZ0282819 Adresa : Jiráka 204, 631 00 Brno Tel. : +420 79 376 354 E-mail : info@pamarch.cz, info@pamarch.cz web : www.pamarch.cz		RODIČOVÉ : FAL-CC Real Estate a.s. Poděbradova 279/0/2 Brno I.Č. : 06994348	
ODP. PROJEKTANT : Ing. arch. ROBERT ŠTĚPÁK		VYPRACOVÁVÁ : MICHAL MAJER	
KAPITULACE : VILADŮM MAJOVÁ		SPOLUPRÁCE :	
MÍSTO STAVBY : MAJOVÁ 2, BRNO - ŽEBETÍN		ZÁK. ČÍSLO : 000	
STAV. OBJEKT : PŮDORYS BYTU 3 V 3.NP		DATUM : 25.05.2020	
		VERZE : 42	
		STUPEŇ :	
		VÝŠKOVÝ SYSTÉM : 150	
		Č. VÝŠK. : BYT 3	